ISTITUTO COMPRENSIVO STATALE AD INDIRIZZO MUSICALE "SAN GIORGIO"

Plesso "G. Falcone" Stradale S. Giorgio, 29 – Plesso "P. Borsellino Viale Grimaldi, 9 - 95121 Catania
Tel. 095-570530 - Fax 095-7180357 - 095450573 (Plesso P. Borsellino)
email. ctic899007@istruzione.it pec ctic899007@pec.istruzione.it sito web: www.icsangiorgioct.edu.it
Cod. Fisc. 93105330877

Circolare n. 13

Catania , 18/09/2025

- Al DSGA
- A tutti i Docenti
- Al Sito Istituzionale

Oggetto: 4° Convegno Nazionale online Sensibil-Mente - Un viaggio tra percorsi ed emozioni introiettate, proiettate e riflesse.

Si porta a conoscenza dei docenti e delle famiglie la Nota MIM (prot. 0044305 del 05/09/2025), relativa a quanto in oggetto e si precisa che questo Istituto parteciperà al Convegno previa acquisizione interesse dei genitori da parte delle due docenti referenti R. Massara e M.G. Rapisarda, entro e non oltre la data del 30 settembre 2025.

IL DIRIGENTE SCOLASTICO
Prof.ssa Concetta Manola
Firma autografa sostituita a mezzo stampa
ai sensi e per gli effetti dell'art. 3 D. Lgs n° 39/93

Sportelli Autismo Italia

dal 1985 ANGSA APS ETS

Associazione Nazionale Genitori perSone con Autismo

Gruppo Asperger onlus

4° CONVEGNO NAZIONALE SPORTELLI AUTISMO ITALIA

SENSIBIL-MENTE

UN VIAGGIO TRA PERCEZIONI ED EMOZIONI INTROIETTATE, PROIETTATE E RIFLESSE

9-10-16-17 OTTOBRE 2025

SENSIBIL-MENTE

Un viaggio tra percezioni ed emozioni introiettate, proiettate e riflesse

Convegno nazionale online
rivolto a persone autistiche e a interessati della scuola, degli enti, delle associazioni e delle famiglie

giovedì 9 ottobre 2025	dalle ore 16:00 alle ore 19:00	https://www.youtube.com/@SportelliAutismoItalia-SAI/streams
venerdì 10 ottobre 2025	dalle ore 16:00 alle ore 19:00	
giovedì 16 ottobre 2025	dalle ore 16:00 alle ore 19:00	
venerdì 17 ottobre 2025	dalle ore 16:00 alle ore 19:00	

La partecipazione al Convegno nazionale non prevede un'iscrizione formale; è sufficiente collegarsi al link sopraindicato per accedere alle dirette previste per ciascuna giornata formativa. Sarà rilasciato l'attestato di partecipazione, scaricabile al termine di ogni giornata formativa

Per informazioni: info.sportelliautismoitalia@gmail.com

Il Gruppo SAI (Sportelli Autismo Italia)

Nell'ottica del confronto e della reciprocità, nel 2016 è nata una mailing list di libera aggregazione - Sportelli Autismo Italia (SAI) - con lo scopo di annullare le distanze geografiche e condividere idee, dubbi e proposte formative con i Dirigenti scolastici e i Docenti operatori degli Sportelli Autismo a livello italiano, oltre che definire linee programmatiche di intervento comuni e progettare insieme percorsi a servizio della Comunità Nazionale.

Il Gruppo SAI attualmente accoglie Dirigenti scolastici e Docenti operatori di 58 Sportelli Autismo, di cui 40 operativi e 18 in via di riattivazione, istituiti nelle varie province italiane, distribuiti su 16 regioni e normati dal Decreto Ministeriale del MIUR n. 435 del 2015.

Il Gruppo SAI è sostenuto dalle Associazioni genitori e persone autistiche Gruppo Asperger Nazionale e ANGSA Nazionale. Quest'ultima ha firmato nel 2019 un Accordo di intenti con il Ministero della Pubblica Istruzione - Direzione generale per lo studente, l'inclusione e l'orientamento scolastico – UFFICIO IV, e il 2 agosto 2023 un Protocollo di Intesa. L'obiettivo è promuovere e sviluppare in ogni provincia gli Sportelli Autismo, quali sede territoriale per le scuole e le famiglie sui temi dell'inclusione di bambine e bambini, alunne e alunni, studentesse e studenti con sindrome dello spettro autistico.

La Lista accoglie anche professionisti autorevoli quali il Prof. Flavio Fogarolo, esperto di normativa scolastica, didattica inclusiva e co-fondatore del modello di supporto scolastico Sportello Autismo, il Prof. Lucio Cottini, Ordinario dell'Università di Urbino e la Dr.ssa Lucia Ferlino, dell'Istituto Tecnologie Didattiche del Consiglio Nazionale delle Ricerche di Genova.

Il Gruppo nazionale SAI ha inoltre una pagina web dedicata www.sportelliautismoitalia.it dove gli insegnanti, le famiglie e il personale di altri enti possono trovare materiali sempre aggiornati e selezionati.

Il Convegno

Il Quarto Convegno SAI, organizzato in collaborazione con l'Associazione Nazionale Genitori PerSone con Autismo e il Gruppo Asperger Nazionale, si svolgerà online a livello nazionale e si conferma un punto di riferimento fondamentale per le persone autistiche e i loro famigliari, professionisti della scuola e degli enti che si occupano di minori e adulti con disturbo dello spettro autistico.

Questo percorso di successo ha l'obiettivo di sensibilizzare, favorire la comprensione, promuovere la condivisione e offrire supporto, al fine di creare reti di buone pratiche inclusive all'interno delle nostre comunità.

L'intento è favorire contesti che alimentino il benessere e la qualità di vita non solo delle persone autistiche e con altre neurodivergenze, ma anche delle loro famiglie, delle scuole e dell'intera comunità sociale.

Il tema di quest'anno, "Sensibil-Mente", è incentrato sulla scoperta e la comprensione del complesso mondo delle emozioni. Insieme, esploreremo le percezioni e le emozioni introiettate, proiettate e riflesse, analizzando come si manifestano e si intrecciano nel Progetto di Vita di ciascuno.

Esperti di livello nazionale e internazionale, insieme a Dirigenti scolastici e Docenti operatori degli Sportelli Autismo Italia, condivideranno le loro esperienze di buone pratiche, offrendo spunti di riflessione e approfondimento lungo questo percorso di condivisione.

Alle dirette di ciascuna giornata seguirà il montaggio e il caricamento dei singoli video interventi (a cura di Elisabetta Scuotto) sul canale YouTube di ANGSA, con i link disponibili su www.sportelliautismoitalia.it.

Programma e materiali video delle edizioni precedenti sono consultabili ai seguenti link:

1° Convegno Nazionale SAI (2022)

2° Convegno Nazionale SAI (2023)

3° Convegno Nazionale SAI (2024)

I relatori che interverranno al Convegno in modalità online



STEFANO CAINELLI

Psicologo e Musicoterapeuta collaboratore di ODFLab, Laboratorio di Osservazione, Diagnosi, Formazione, DIPSCO – UNITN. Dal 2001 opera in ambito riabilitativo-terapeutico e di ricerca applicata nel trattamento multidisciplinare dei Disturbi del neurosviluppo e dello Spettro dell'autismo. Dal 2000 opera come musicoterapeuta negli interventi individuali per lo sviluppo delle abilità intersoggettive e delle abilità di socializzazione in gruppo. Nel 2014 fonda il laboratorio di inclusione sociale "Mente Locale" dove è nata la Rock Spectrum Experience band. Dal 2002 docente nei corsi di specializzazione per il sostegno (UNITN). Dal 2010 Master Manager e docente nelle sei edizioni del Master sull'autismo (UNITN); docente in vari corsi di Musicoterapia. Formatore e consulente per la progettazione di percorsi di inclusione scolastica dei D.d Neurosviluppo (IPRASE, Centro Studi Erickson 2010-2022). Relatore a numerosi convegni, coautore in testi e articoli di ricerca su riviste e testi specializzati. Autore di "Musicoterapia nell'autismo: Un metodo d'intervento con bambini e adolescenti per lo sviluppo delle abilità sociali", ed Erickson (2021).

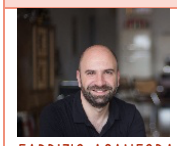

FABRIZIO ACANFORA

Scrittore, musicista, attivista autistico, insegna Disturbi dello spettro autistico al master in Musicoterapia dell'università di Barcellona ed è membro del comitato scientifico e docente del modulo sulla Neurodiversità al Master in Tutor Accademico Specializzato in Didattica Musicale Inclusiva dell'Università LUMSA di Roma. È presidente dell'Associazione Neuropeculiar APS e si occupa di Disability e Critical Autism Studies.



GIOVANNI MISELLI

Giovanni Miselli è Psicologo, Psicoterapeuta, Dottore di Ricerca e Analista del Comportamento BCBA e ABAIT. È Peer Review ACT Trainer. Già Invited Professor alla Ritsumeikan University di Osaka Giappone, è Docente AC per l'Istituto Superiore di Sanità e in diverse Scuole di Specializzazione in Psicoterapia, è Dirigente del Dipartimento delle Disabilità presso Fondazione Istituto Ospedaliero Sospiro.

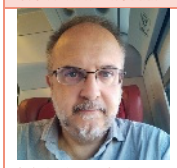

DANIELE FEDELI

Daniele Fedeli è Professore Ordinario di Pedagogia Speciale presso l'Università degli Studi di Udine, Direttore del Corso di Specializzazione per le attività di sostegno e Delegato d'Ateneo per gli studenti con disabilità e DSA. Esperto di disturbi del comportamento in età evolutiva, è autore di articoli su riviste scientifiche e professionali e di numerosi volumi.



VALENTINA PASIN

Valentina Pasin è Neuropsicologa e Psicoterapeuta ad indirizzo Cognitivo-Neuropsicologico. Responsabile Scientifica e Clinica di Gruppo Empathie+ da gennaio 2020, è Docente presso la Scuola Lombarda di Psicoterapia (SLOP) e formatrice da anni per ASL, Fondazioni, Associazioni, Professionisti, Scuole e Aziende sui temi dello Spettro Autistico e delle altre Neuroatipicità. È membro SINEPSIP – Società Italiana di Neuropsicopatologia.

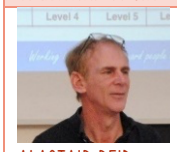

ALASTAIR REID

Alastair Reid è specialista certificato Team Teach LTD, modello d'intervento per la riduzione del rischio in contesti educativi più diffuso in Inghilterra. Ha tenuto numerosi corsi in tutto il Regno Unito e più recentemente in Italia per operatori, insegnanti e terapisti, nonché per bambini e adolescenti. Ha lavorato nel settore dei bisogni speciali per più di 25 anni, iniziando la sua carriera con difficoltà fisiche e di apprendimento e con l'autismo, poi ha lavorato per 10 anni come insegnante senior in un'unità di riferimento per gli alunni, lavorando con alunni con difficoltà emotive e comportamentali. Ha diretto per molti anni un gruppo teatrale per persone con bisogni speciali ed è stato coinvolto a livello dirigenziale in molti enti di beneficenza nell'area di Londra.



GIOVANNI MAGONI

Giovanni Magoni, psicologo, già fondatore di CulturAutismo ONLUS, è supervisore clinico del centro per l'autismo La Casa Di Michele dell'Aquila e dei progetti della Fondazione Vivere a Colori. Si occupa di formazione sui temi relativi all'adolescenza e all'età adulta di persone autistiche.

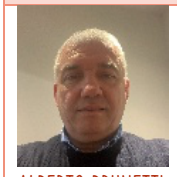

ALBERTO BRUNETTI

Alberto Brunetti. Socio Fondatore e Presidente di ANGSA La Spezia, della Fondazione "Il domani dell'Autismo", della Cooperativa "I Ragazzi della Luna" e della sezione sportiva ANGSA. È responsabile della struttura ricettiva e ristorativa Luna Blu, realizzata con il sostegno della Fondazione Carispezia, e comprensiva di una serie di locali denominati "Luna blu" situati in alcune zone della provincia di La Spezia e a Cinisello Balsamo. È, inoltre, ideatore e coordinatore dei due progetti, Crescere Insieme e Vivere la Vita, realizzato dall'ANGSA e "Il domani dell'Autismo", realizzato dalla Fondazione "Il domani dell'Autismo".

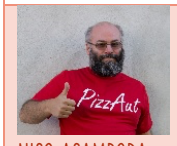

NICO ACAMPORA

Fondatore PizzAut.

Con il contributo artistico ed esperienziale degli Terconauti DAMIANO, MARGHERITA E PHILPP



I fratelli Damiano e Margherita Tercon, insieme a Philipp Carboni sono un esuberante trio artistico che si esprime tramite video web, tv, teatro e libri. Damiano è autistico, ma quello che per molti potrebbe essere visto come un limite, per loro è una sfida che apre a infinite possibilità. Seguitissimi sui social per la loro simpatia ed energia (oltre 1 milione di follower totali), raccontano quotidianamente la propria vita in mezzo a mille avvincenti avventure, senza mai dimenticare l'importanza delle piccole cose. Fanno un lavoro di sensibilizzazione e divulgazione sulla disabilità con uno sguardo positivo e di speranza, concentrandosi sul potenziale e non sui limiti. Si impegnano quotidianamente nel combattere i pregiudizi e creare un mondo più inclusivo. Le loro esibizioni a *Italia's Got Talent, Comedy Central, Tu Si Que Vales* hanno lasciato il segno. Sono stati ricevuti dal Presidente della Repubblica Sergio Mattarella, che li ha definiti "sognatori e trascinatori" per il loro messaggio positivo. Alla loro storia è ispirato il film "La vita da grandi" in tutte le sale dal 3 aprile 2025, regia Greta Scarano e protagonista Matilda De Angelis. Sono stati TEDx speaker e viaggiano per le città, le università, i teatri italiani a presentare il libro Mondadori "Mia sorella mi rompe le balle – una storia di autismo normale" e il nuovo libro "L'imprevisto di diventare adulti" con La Nave di Teseo.

Relatori per le Buone prassi Sportelli Autismo Italia

	Sportello Autismo di ROVIGO Docente operatore LORELLA GHIOTTI	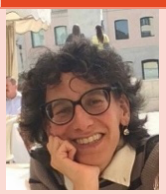	Sportello Autismo di VICENZA Docente operatore MARTA CALGARO
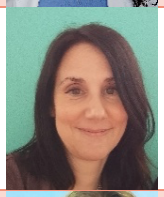	Sportello Autismo di ROVIGO Docente operatore NATALIA ROSA	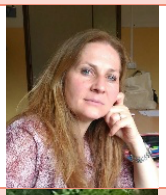	Sportello Autismo di VICENZA Docente operatore DANIELA VALENTE
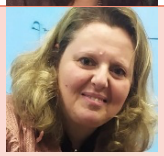	Sportello Autismo di AVERSA (CE), Docente operatore SILVERIA TEMPORALE		Sportello Autismo di PADOVA Docente operatore LOREDANA SILANO
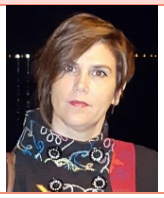	Sportello Autismo di VERONA Docente operatore LARA TUTONE		Sportello Autismo di NAPOLI Docente operatore MARIA ROSIELLO

	Giovedì 9 ottobre 2025
16.00-16.30 SALUTI ISTITUZIONALI	CLAUDIA MUNARO, fondatrice e coordinatrice Sportelli Autismo Italia FLAVIO FOGAROLO, co-fondatore del modello di supporto scolastico Sportello Autismo GIULIA CORSO, Dirigente Scolastica Sportello Autismo di Rovigo Istituto Comprensivo Statale Badia Polesine-Trecenta (RO) GIOVANNI MARINO, Presidente ANGSA Nazionale MARCELLO GEMMATO, Onorevole Sottosegretario di Stato Ministero della Salute (da confermare) PAOLA FRASSINETTI, Onorevole Sottosegretario di Stato Ministero dell'Istruzione (da confermare)
16.30-16.50	STEFANO CAINELLI La musica come contesto di sviluppo della socializzazione Neurodivergente: dal Laboratorio di inclusione sociale "Mente Locale" alla "Rock Spectrum Experience Band"
16.50-17.30	FABRIZIO ACANFORA Oltre l'inclusione. Per una reale convivenza basata sulla comprensione reciproca
17.30-18.10	GIOVANNI MISELLI Flessibilità psicologica a sostegno delle persone
18.10-18.30	TERCONAUTI - DAMIANO, MARGHERITA E PHILIPP Rinascere
18.30-19.00	Buona prassi - Sportello Autismo di ROVIGO Docenti operatori LORELLA GHIOTTI e NATALIA ROSA L'autismo. Capire per includere. Insieme per l'inclusione: scuola, famiglie sport come pilastri del sostegno all'autismo
19.00-19.10	SEZIONE CONCLUSIVA

	Venerdì 10 ottobre 2025
16.00-16.20 SALUTI ISTITUZIONALI	MARGHERITA DIANA, Dirigente Scolastica Sportello Autismo di Aversa Istituto Comprensivo Statale ad Indirizzo Musicale "D. Cimarosa IV Circolo - Aversa (CE) RUGGERO MASON, Presidente Gruppo Asperger Nazionale
16.20-16.30	VIDEO TERCONAUTI - DAMIANO, MARGHERITA E PHILIPP Troppo sensibile, troppo insensibile
16.30-17.20	DANIELE FEDELI Emozioni e disturbi nel neurosviluppo
17.20-18.10	VALENTINA PASIN Ipersensibilità emotiva e donne nello spettro
18.10-18.50	Buona prassi - Sportello Autismo di AVERSA (CE) Docente operatore SILVERIA TEMPORALE Ti racconto le emozioni
18.50-19.00	SEZIONE CONCLUSIVA

	Giovedì 16 ottobre 2025
16.00-16.20 SALUTI ISTITUZIONALI	GRAZIELLA BENEDETTA ROSSIGNOLI, Dirigente Scolastica Sportello Autismo di Verona Istituto Comprensivo Statale di Vigasio (VR), Responsabile Scuola Polo Provinciale VALERIA TOFFOLO, Coordinatrice Gruppo Scuola Gruppo Asperger Veneto
16.20-16.30	VIDEO TERCONAUTI - DAMIANO, MARGHERITA E PHILIPP Autismo, amore e sessualità
16.30-17.10	ALASTAIR REID Introduzione al supporto comportamentale del Team Teach
17.10-17.50	GIOVANNI MAGONI Affettività e la sessualità nei percorsi educativi per persone autistiche
17.50-18.20	Buona prassi - Sportello Autismo di VERONA Docente operatore LARA TUTONE Skillati: sei tu che mi fai stare bene quando io sto male e viceversa
18.20-18.50	Buona prassi - Sportello Autismo di VICENZA Docenti Operatori MARTA CALGARO e DANIELA VALENTE Sportello Autismo come supporto alla scuola all'interno di una rete efficace
18.50-19.00	SEZIONE CONCLUSIVA

	Venerdì 17 ottobre 2025
16.00-16.20 SALUTI ISTITUZIONALI	NADIA VIDALE, Dirigente Scolastica Sportello Autismo di Padova IIS "Ruzza-Usuelli" (PD), Responsabile Scuola Polo Inclusione CRISTINA BOSIO, Associazione Àntes ODV, affiliata ad ANGSA Nazionale
16.20-17.00	ALBERTO BRUNETTI Progetto "Luna Blu"
17.00-17.40	NICO ACAMPORA "A volte parlare di inclusione è veramente una pizza"
17.40-18.10	Buona prassi Sportello Autismo di PADOVA Docente operatore LOREDANA SILANO PCTO e Autismo: una alternanza Alternativa
18.10-18.40	Buona prassi - Sportello Autismo di NAPOLI Docente operatore MARIA ROSIELLO Tutti in blu
18.40-18.50	VIDEO TERCONAUTI - DAMIANO, MARGHERITA E PHILIPP Credi nei sogni, i limiti sono degli altri, non tuoi
18.50-19.00	SEZIONE CONCLUSIVA